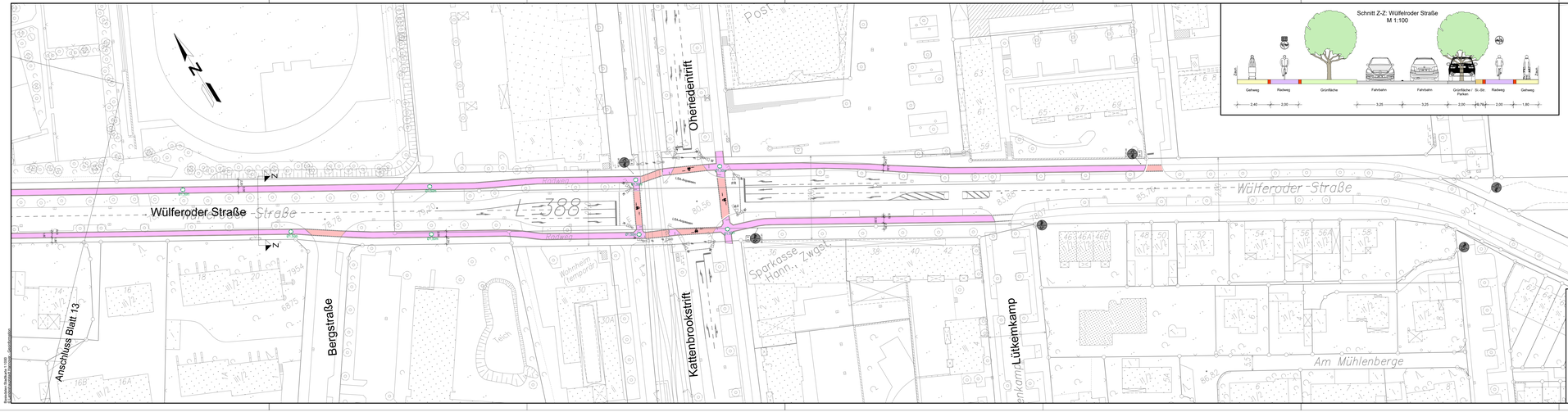
Wülferoder Straße
L 388
Straße
Wülferoder Straße
Oheriedentrift
Bergstraße
Kattenbrookstrift
Lütkemkamp
Am Mühlenberge
Sparkasse Hann. Zweigst.
Wohnheim (temporär)
Post
Wasserbe
Anschluss Blatt 13
Schnitt Z-Z: Wülferoder Straße
M 1:100
Gehweg
Radweg
Grünfläche
Fahrbahn
Fahrbahn
Grünfläche / St.-Str. Parken
Radweg
Gehweg
2,40
2,00
3,25
3,25
2,00
(6,75)
2,00
1,80
Legende
Befestigung Neu
Farbfarm (Grundsanierung)
Radweg (Grundsanierung)
Gehweg (Grundsanierung)
gem. Geh- und Radweg (Grundsanierung)
Farbfarm (Deckensanierung)
Radweg (Deckensanierung)
Gehweg (Deckensanierung)
gem. Geh- und Radweg (Deckensanierung)
Bestand
vorh. Radweg
vorh. Markierung/ABM
vorh. Richtungspfeil
vorh. Markierungsfolie/Piktogramm
Markierung Neu
Markierungsfolie/-Piktogramm, weiß
Richtungspfeil> 3,00m, weiß
Piktogramm Fahrradstelle Ø 1,50m
Hilfestellungspiktogramm Ø 1,00 bzw. 1,50m
Markierungsfolie, neu in Rot Breite/Lücke= 0,20 (0,10 / 0,20), weiß
Fußgängerfurt: a=1,75 (0,5 / 0,25), weiß
Fahrradstelle Einmündung b=0,25 (0,1 / 0,4), weiß
Hinterkantenmarkierung b=0,15m (0,1 / 0,4), gelb
Beschriftung
weiß/ Beschriftung
vorh. Beschriftung
vorh. Beschriftung entfällt / wird versetzt
Zeichenerklärung
Ausbaugrenze
(50,67) vorh. nicht anzuhaltende Höhe
(50,67) vorh. anzuhaltende Höhe
50,15 gepl. Höhe
Eingang / Einfahrt
vorh. / gepl. Ablauf
vorh. / gepl. Leuchte
vorh. / gepl. LSA
vorh. / gepl. Kanaldeckel
vorh. / gepl. Mast
vorh. / gepl. Schaltschrank
Zaun / Geländer
Hydrant / Schieber
Mauer / Fernsprechhäuschen
Haltestelle / Anschlagsäule
Verkehrszeichen / Fahnenmast
vorh. / gepl. Poller / Feuerwehrpoller
vorh. / gepl. Baum
entfällt
vorh. / gepl. Baum mit Baumscheibe
-2,5% Querneigung
Fahrbahnmarkierung
Hochbord / Absenkker
Bordabbenkung
Grosse / Rinne
Rampe
Treppe
Wartehaus
Fahrradbügel
Werbetafel
Änd.Nr. Änderungen und Eigenschaften Datum / Name
g
f
e
d
c
b
a
Landeshauptstadt Hannover Fachbereich Tiefbau
Blatt-Nr.: 1
Blattgröße: 1505*297
Stadtteil: Mitte
Planquadrat:
B - Plan:
SACHGEBIET HAUPTVERKEHRSSTRASSEN UND SONDERBAUTEN 66.22
Schlüssel-Nr:
Objekt - Nr.:
Schlüssel-Nr:
Schlüssel-Nr:
Veloroute 6
Variante 1
Planung (Abschnitt 14)
von: Wülfelroder Straße bis: Wülfelroder Straße
(Ebbinghaus)
Bauoberrat
gesehen:
(Kniep)
VORABZUG
Datum Zeichen
Lageplan
bearbeitet: 12.2020 Wischhöfer
gezeichnet: 12.2020 Wischhöfer
Maßstab: 1 : 500
geprüft: