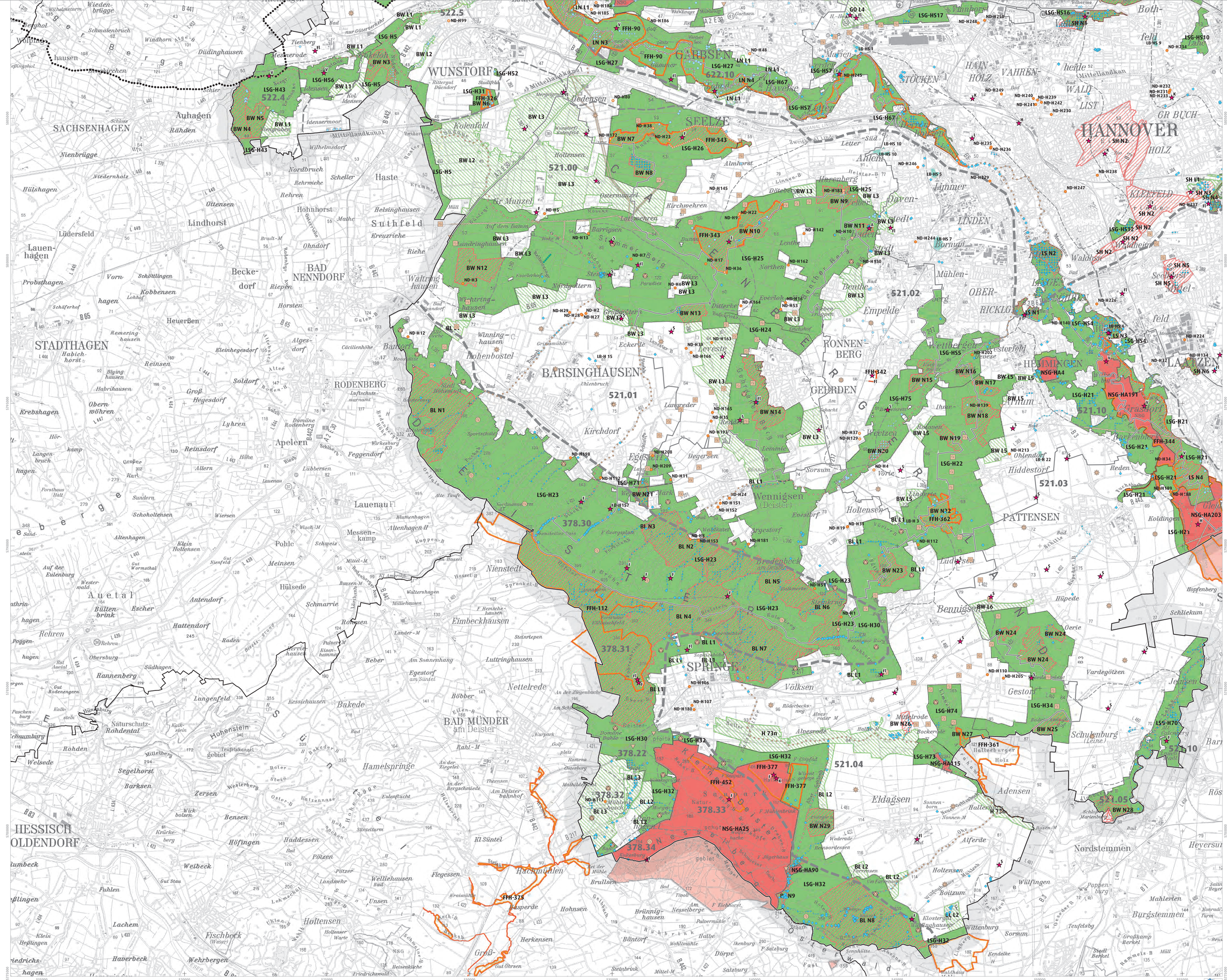

Landschaftsrahmenplan Region Hannover **Schutz, Pflege und Entwicklung bestimmter Teile von Natur und Landschaft**, Blatt 3 (Südwest) von 4 (Stand 08.05.2013)